Novo Fluxo de Análise Ética – CEP/IFSP

Projetos de Pesquisa submetidos a partir de 11/08/2026

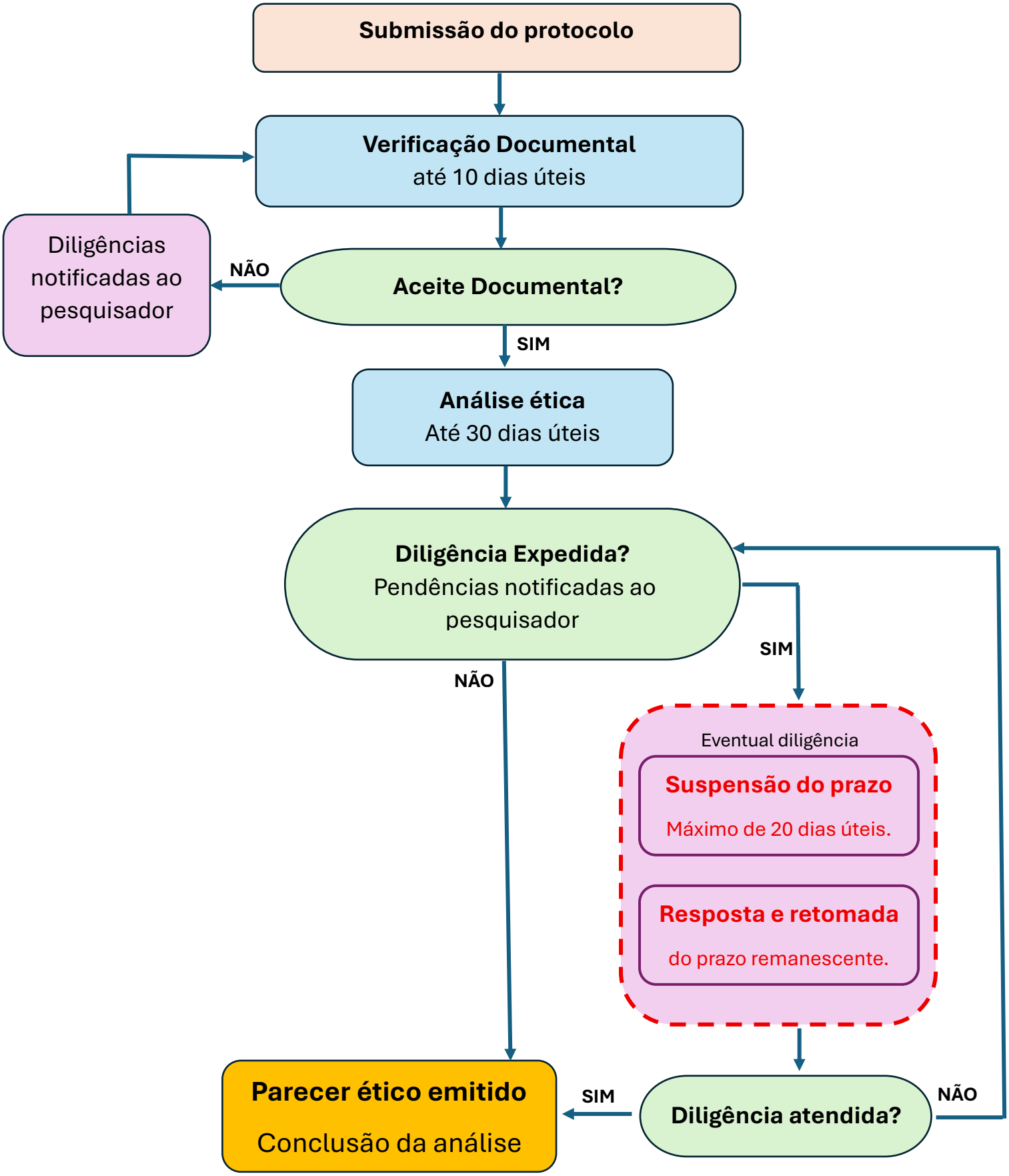

Este fluxo está de acordo com a Lei Nº 14.874/2024, Decreto Nº 12.651/2025 e Despacho INAEP Nº 2 de 2026.